

สถิติสำนักงานช่วยเหลือทางการเงิน
แก่ผู้เสียหายและจำเลยในคดีอาญา
ประจำเดือนพฤษภาคม 2561

สถิติผลการดำเนินงาน ปีงบประมาณ 2561 ประจำเดือนพฤษภาคม 2561

ประจำเดือน	ประเภท ผู้ยื่นคำขอ	ผู้มายื่น คำขอ	ผลการพิจารณาคณะกรรมการฯ / คณะอนุกรรมการฯ				ผลการพิจารณาจากศาลอุทธรณ์			ผลการจ่ายเงิน	
			รวม	ไม่จ่าย	จ่าย	จำนวนเงิน (บาท)	ไม่จ่าย	จ่าย	จำนวนเงิน (บาท)	จำนวน (ราย)	จำนวนเงิน (บาท)
ตุลาคม 2560	ผู้เสียหาย	1,210	1,001	358	643	34,618,102.25	-	-	-	544	31,212,106.33
	จำเลย	50	-	-	-	-	-	-	-	4	344,800.00
	รวม	1,260	1,001	358	643	34,618,102.25	-	-	-	548	31,556,906.33
พฤศจิกายน 2560	ผู้เสียหาย	1,203	1,488	542	946	48,851,393.50	18	3	50,536.00	546	27,351,653.50
	จำเลย	46	53	47	6	1,017,570.00	11	-	-	3	848,000.00
	รวม	1,249	1,541	589	952	49,868,963.50	29	3	50,536.00	549	28,199,653.50
ธันวาคม 2560	ผู้เสียหาย	1,079	1,548	550	998	50,593,358.14	8	-	-	1,331	72,232,335.50
	จำเลย	35	81	70	11	1,899,394.00	8	-	-	4	731,470.00
	รวม	1,114	1,629	620	1,009	52,492,752.14	16	-	-	1,335	72,963,805.50
มกราคม 2561	ผู้เสียหาย	1,122	1,178	393	785	39,061,630.90	4	1	10,000.00	928	49,893,586.14
	จำเลย	41	41	36	5	977,665.00	2	-	-	4	795,000.00
	รวม	1,163	1,219	429	790	40,039,295.90	6	1	10,000.00	932	50,688,586.14
กุมภาพันธ์ 2561	ผู้เสียหาย	1,004	1,343	514	829	40,127,164.25	7	-	-	896	42,210,266.40
	จำเลย	44	38	34	4	472,515.00	2	1	194,000.00	12	2,193,659.00
	รวม	1,048	1,381	548	833	40,599,679.25	9	1	194,000.00	908	44,403,925.40
มีนาคม 2561	ผู้เสียหาย	986	1,405	508	897	43,753,228.53	4	2	60,000.00	373	18,544,658.00
	จำเลย	41	56	47	9	1,720,445.00	2	-	-	2	424,400.00
	รวม	1,027	1,461	555	906	45,473,673.53	6	2	60,000.00	375	18,969,058.00

ที่มา : สำนักงานช่วยเหลือทางการเงินแก่ผู้เสียหายและจำเลยในคดีอาญา

ข้อมูล ณ เดือน พฤษภาคม 2561

สถิติผลการดำเนินงาน ปีงบประมาณ 2561 ประจำเดือนพฤษภาคม 2561

ประจำเดือน	ประเภท ผู้ยื่นคำขอ	ผู้มายื่น คำขอ	ผลการพิจารณาคณะกรรมการฯ / คณะอนุกรรมการฯ				ผลการพิจารณาจากศาลอุทธรณ์			ผลการจ่ายเงิน	
			รวม	ไม่จ่าย	จ่าย	จำนวนเงิน (บาท)	ไม่จ่าย	จ่าย	จำนวนเงิน (บาท)	จำนวน (ราย)	จำนวนเงิน (บาท)
เมษายน 2561	ผู้เสียหาย	574	1,213	429	784	38,377,621.00	1	-	-	780	42,939,431.00
	จำเลย	34	34	29	5	1,104,135.00	1	-	-	6	1,583,705.00
	รวม	608	1,247	458	789	39,481,756.00	2	-	-	786	44,523,136.00
พฤษภาคม 2561	ผู้เสียหาย	909	1,580	564	1,016	49,793,576.27	-	1	5,000.00	300	9,094,929.13
	จำเลย	36	74	68	6	847,930.00	8	-	-	-	-
	รวม	945	1,654	632	1,022	50,641,506.27	8	1	5,000.00	300	9,094,929.13
รวมทั้งสิ้น	ผู้เสียหาย	8,087	10,756	3,858	6,898	345,176,074.84	42	7	125,536.00	5,698	293,478,966.00
	จำเลย	327	377	331	46	8,039,654.00	34	1	194,000.00	35	6,921,034.00
	รวม	8,414	11,133	4,189	6,944	353,215,728.84	76	8	319,536.00	5,733	300,400,000.00

ที่มา : สำนักงานช่วยเหลือทางการเงินแก่ผู้เสียหายและจำเลยในคดีอาญา

ข้อมูล ณ เดือน พฤษภาคม 2561

สถิติการช่วยเหลือทางการเงินฯ ประจำเดือนพฤษภาคม 2561

ประเภท	ผู้ยื่นคำขอ	ผลการพิจารณา			
		รวม	ไม่จ่าย	จ่าย	จำนวนเงิน (บาท)
ผู้เสียหาย	909	1,580	564	1,016	49,793,576.27
จำเลย	36	74	68	6	847,930.00
รวมทั้งสิ้น	945	1,654	632	1,022	50,641,506.27

แผนภูมิแสดงจำนวนผู้ยื่นคำขอ

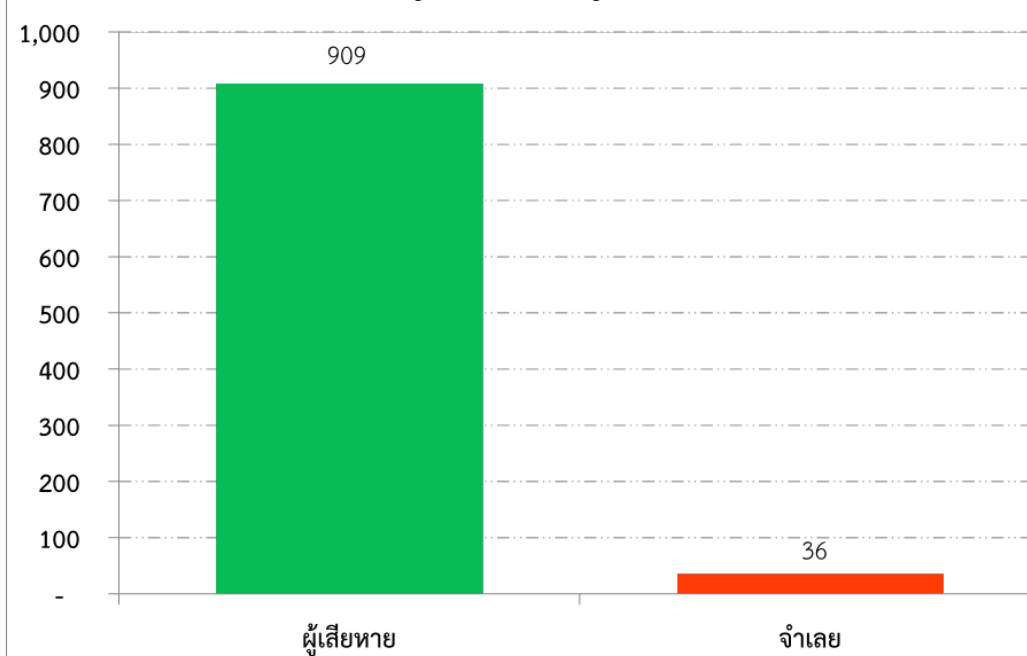

แผนภูมิแสดงผลการพิจารณา

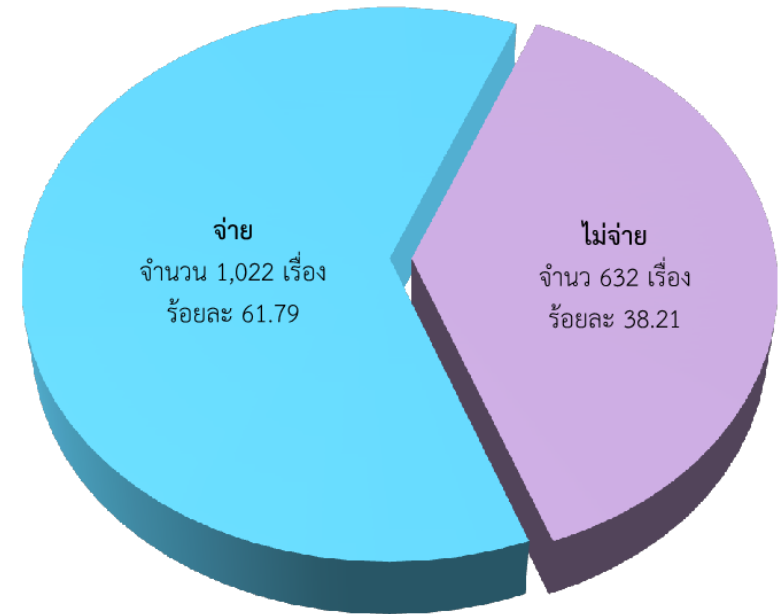

ที่มา : สำนักงานช่วยเหลือทางการเงินแก่ผู้เสียหายและจำเลยในคดีอาญา

ข้อมูล ณ เดือน พฤษภาคม 2561

สถิติผลการยื่นคำขอผู้เสียหายและจำเลยในคดีอาญา ประจำปีงบประมาณ 2561 จำแนกตามพื้นที่

ที่	พื้นที่	ผู้ยื่นคำขอ			ร้อยละ
		ผู้เสียหาย	จำเลย	รวม	
1	กรุงเทพมหานคร	655	67	722	8.58
2	ภาคกลาง	2,023	57	2,080	24.72
3	ภาคเหนือ	1,537	44	1,581	18.79
4	ภาคตะวันออกเฉียงเหนือ	1,878	83	1,961	23.31
5	ภาคใต้	1,166	51	1,217	14.46
6	เขตเศรษฐกิจพิเศษ (EEC)	445	10	455	5.41
7	เขตสามจังหวัดชายแดนภาคใต้ (จชต.)	383	15	398	4.73
รวม		8,087	327	8,414	100.00

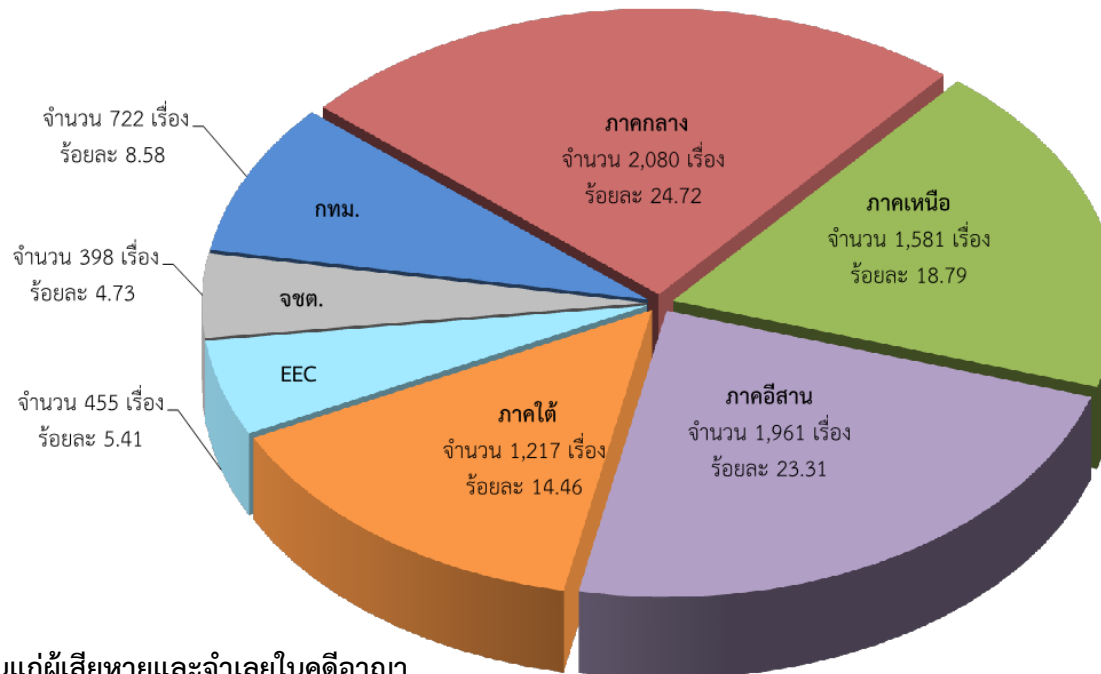

ที่มา : สำนักงานช่วยเหลือทางการเงินแก่ผู้เสียหายและจำเลยในคดีอาญา

ข้อมูล ณ เดือน พฤษภาคม 2561

หมายเหตุ 1) เขตเศรษฐกิจพิเศษ (EEC) ประกอบด้วยจังหวัดชลบุรี ระยอง และฉะเชิงเทรา 2) เขตสามจังหวัดชายแดนภาคใต้ (จชต.) ประกอบด้วยจังหวัดปัตตานี ยะลา และนราธิวาส

สถิติผลการช่วยเหลือผู้เสียหายและจำเลยในคดีอาญา ประจำปีงบประมาณ 2561 จำแนกตามพื้นที่

ที่	พื้นที่	ผู้ยื่นคำขอ	ดำเนินการแล้วเสร็จ		อยู่ระหว่างดำเนินการ	
			จำนวน	ร้อยละ	จำนวน	ร้อยละ
1	กรุงเทพมหานคร	722	357	49.45	365	50.55
2	ภาคกลาง	2,080	938	45.10	1,142	54.90
3	ภาคเหนือ	1,581	919	58.13	662	41.87
4	ภาคตะวันออกเฉียงเหนือ	1,961	600	30.60	1,361	69.40
5	ภาคใต้	1,217	587	48.23	630	51.77
6	เขตเศรษฐกิจพิเศษ (EEC)	455	270	59.34	185	40.66
7	เขตสามจังหวัดชายแดนภาคใต้ (จชต.)	398	282	70.85	116	29.15
รวม		8,414	3,953	46.98	4,461	53.02

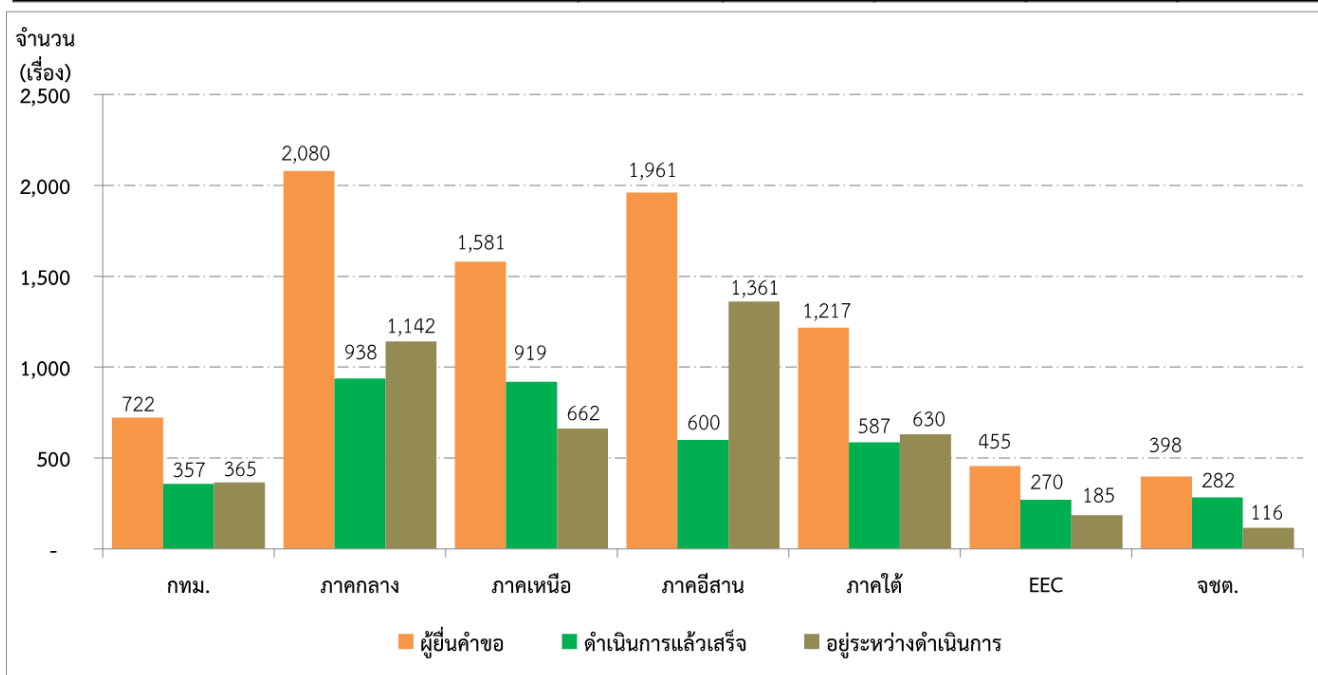

ที่มา : สำนักงานช่วยเหลือทางการเงินแก่ผู้เสียหายและจำเลยในคดีอาญา

ข้อมูล ณ เดือน พฤษภาคม 2561

หมายเหตุ 1) เขตเศรษฐกิจพิเศษ (EEC) ประกอบด้วยจังหวัดชลบุรี ระยอง และฉะเชิงเทรา 2) เขตสามจังหวัดชายแดนภาคใต้ (จชต.) ประกอบด้วยจังหวัดปัตตานี ยะลา และนราธิวาส